



INSPIRATIEDAG JEUGDINFRASTRUCTUUR

Op naar een toekomst met verbeterde infrastructuur in
Vlaanderen en Brussel

Wat weet jij over Jeugdinfrastructuur

Korte quiz

Ik kom zelf uit het jeugdwerk



19

◆ Waar

▲ Niet waar

De jeugdinfrastructuur in mijn gemeente is in



20

▲ Zeer slechte staat

◆ Slechte staat

● Goede staat

■ Ik weet het niet

Mijn gemeente heeft een beleid rond (jeugd)infrastructuur



20

▲ Nee

◆ Ja, per legislatuur wordt er een nieuw beleid opgesteld

● Ja, ons beleid gaat over legislaturen heen.

Verenigingen worden in mijn gemeente goed ondersteund (inhoudelijk, procesmatig,...)



20

◆ Waar

▲ Niet waar

Lokale jeugdinfrastructuur is een beleidsprioriteit op



19

▲ Lokaal niveau

◆ Vlaams niveau

● Beide

■ Geen van beide

De situatie nu is tegenover 10 jaar geleden...



19

▲ Verbeterd

◆ Verslechterd

● Hetzelfde

Jeugdinfrastructuur is een verantwoordelijkheid van



19

▲ Lokaal niveau

◆ Vlaams niveau

● Beide

■ Geen van beide

In hoeveel procent van de jeugdlokalen zit er asbest?



18

▲ <25%

◆ >25%

● >50%

■ Onbekend



Inleiding tot het lokale onderzoek

Inleiding tot het lokale onderzoek

- Waarom deden we dit?
- Wie deed er mee?
- Verschillen in de resultaten?



Infrastructuur



Ruimte



Eigenaarschap

Lokale besturen



architectuur - interieurarchitectuur
stabiliteit - expertise
Burg. J. van Aperenstraat 7/10
Hoogstraten
86 60
86 09
x-atelier.be
x-atelier.be

CA
ME
BO

KLI
KSA
stad
Hoogstraten



Kerk

Hoe ziet de ideale jeugdinfrastructuur eruit?

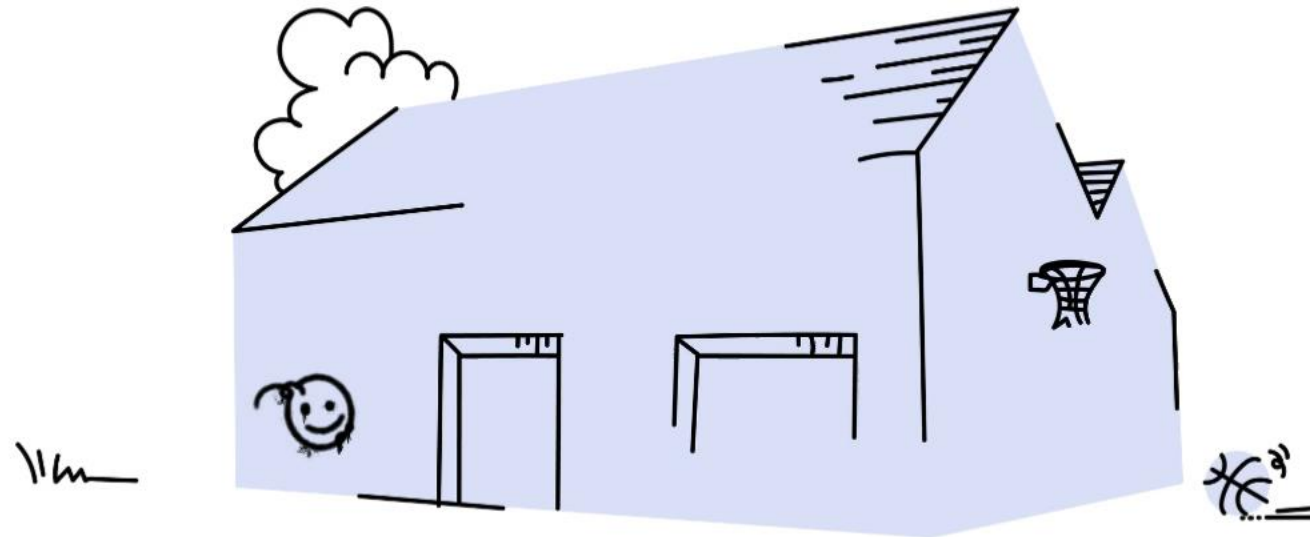



HET LOKALEN ONDERZOEK

Wat is acceptabel?

Op een schaal van 0 tot 100, hoe tevreden zijn jullie in het algemeen over jullie lokalen en terreinen?

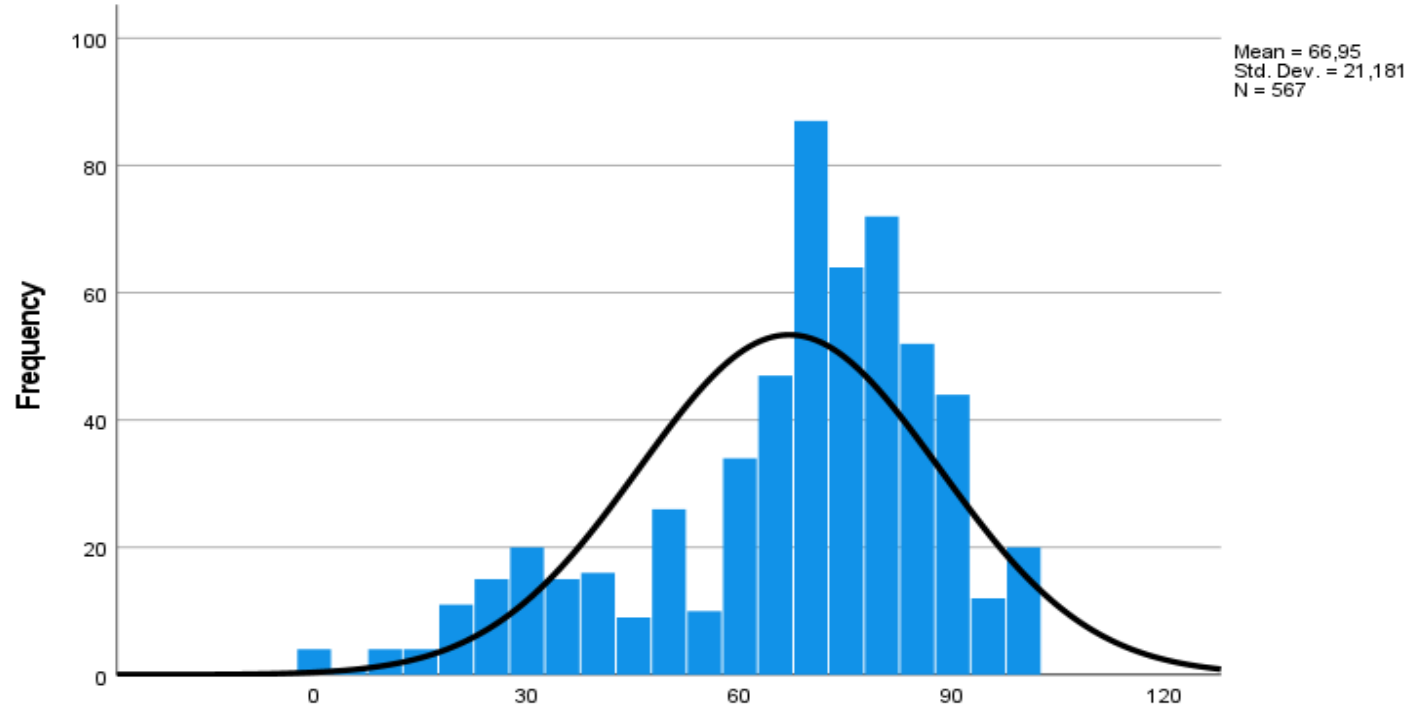

Op een schaal van 0 tot 100, hoe tevreden zijn jullie in het algemeen over jullie lokalen en terreinen?

Poging tot vergelijking 2009-2022...

2009

- 144 groepen
- Tevredenheid lokalen: 3.90/5

2022

- 587 groepen
- Tevredenheid lokalen: 3.24/5

Verskil statistisch significant!

Op een schaal van 0 tot 100, hoe tevreden zijn jullie met de staat van de gebouwen op vlak van veiligheid?

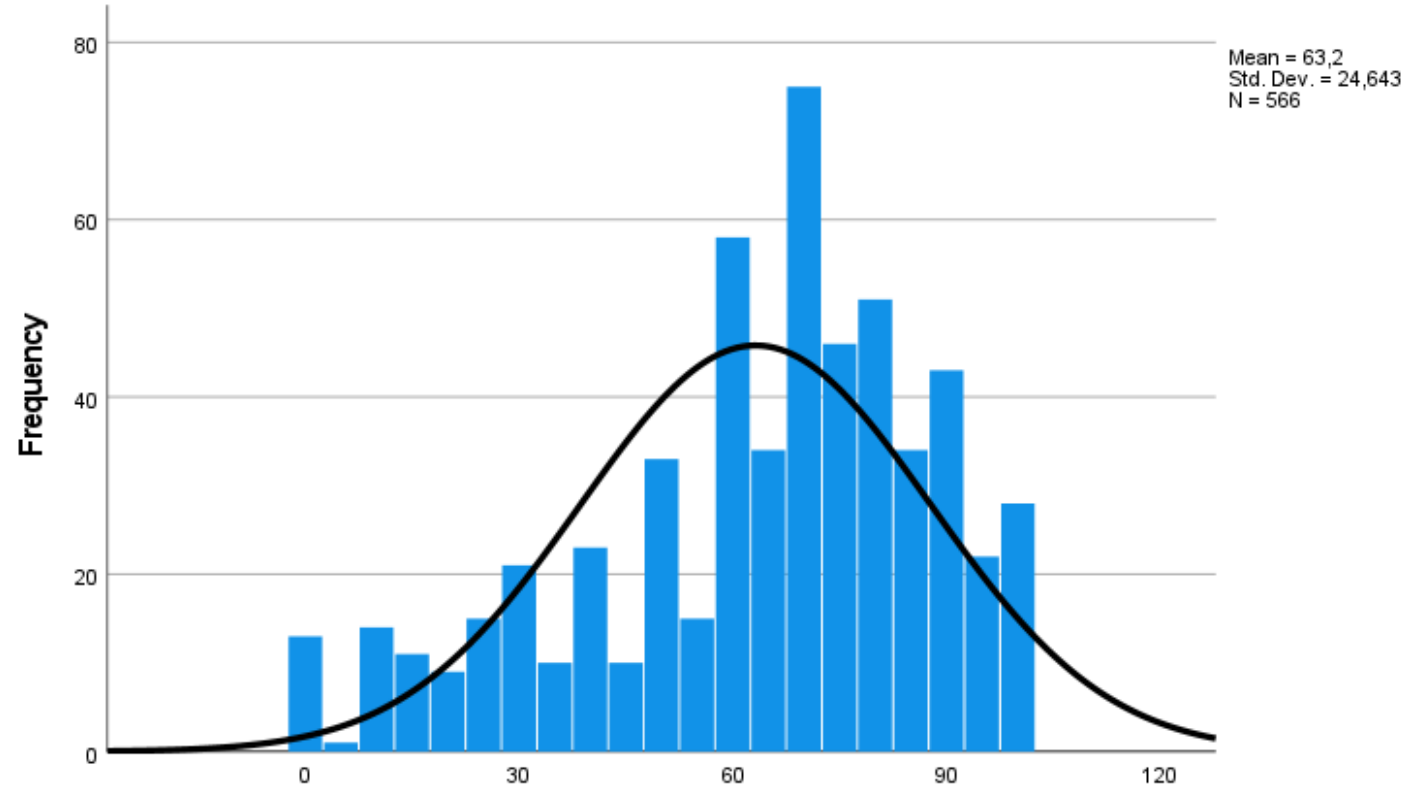

Op een schaal van 0 tot 100, hoe tevreden zijn jullie met de staat van de gebouwen op vlak van veiligheid?

Op een schaal van 0 tot 100, hoe tevreden zijn jullie met de capaciteit van het gebouw (aantal lokalen, grootte van de lokalen)?

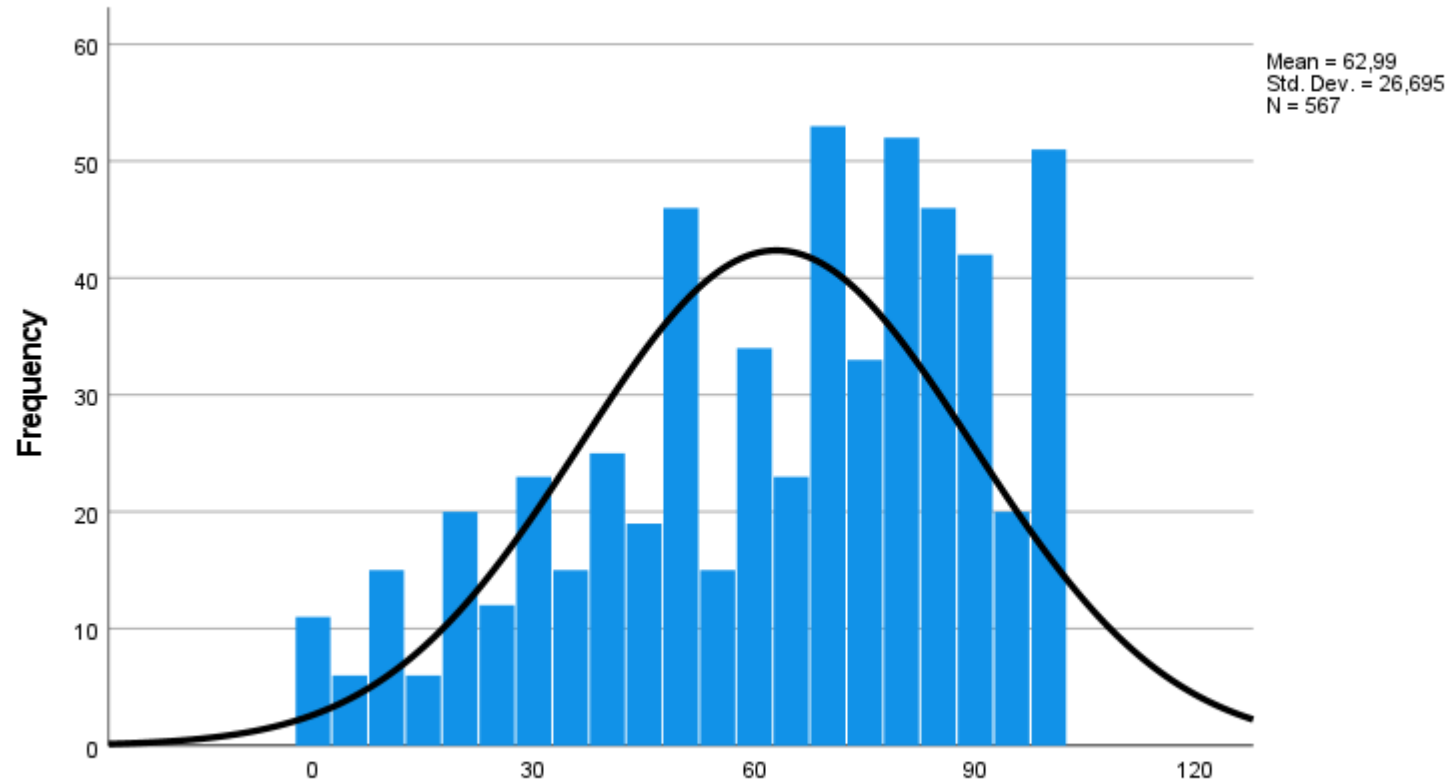

Op een schaal van 0 tot 100, hoe tevreden zijn jullie met de capaciteit van het gebouw (aantal lokalen, grootte van de lokalen)?

Op een schaal van 0 tot 100, hoe tevreden zijn jullie met de energie-efficiëntie van de lokalen?

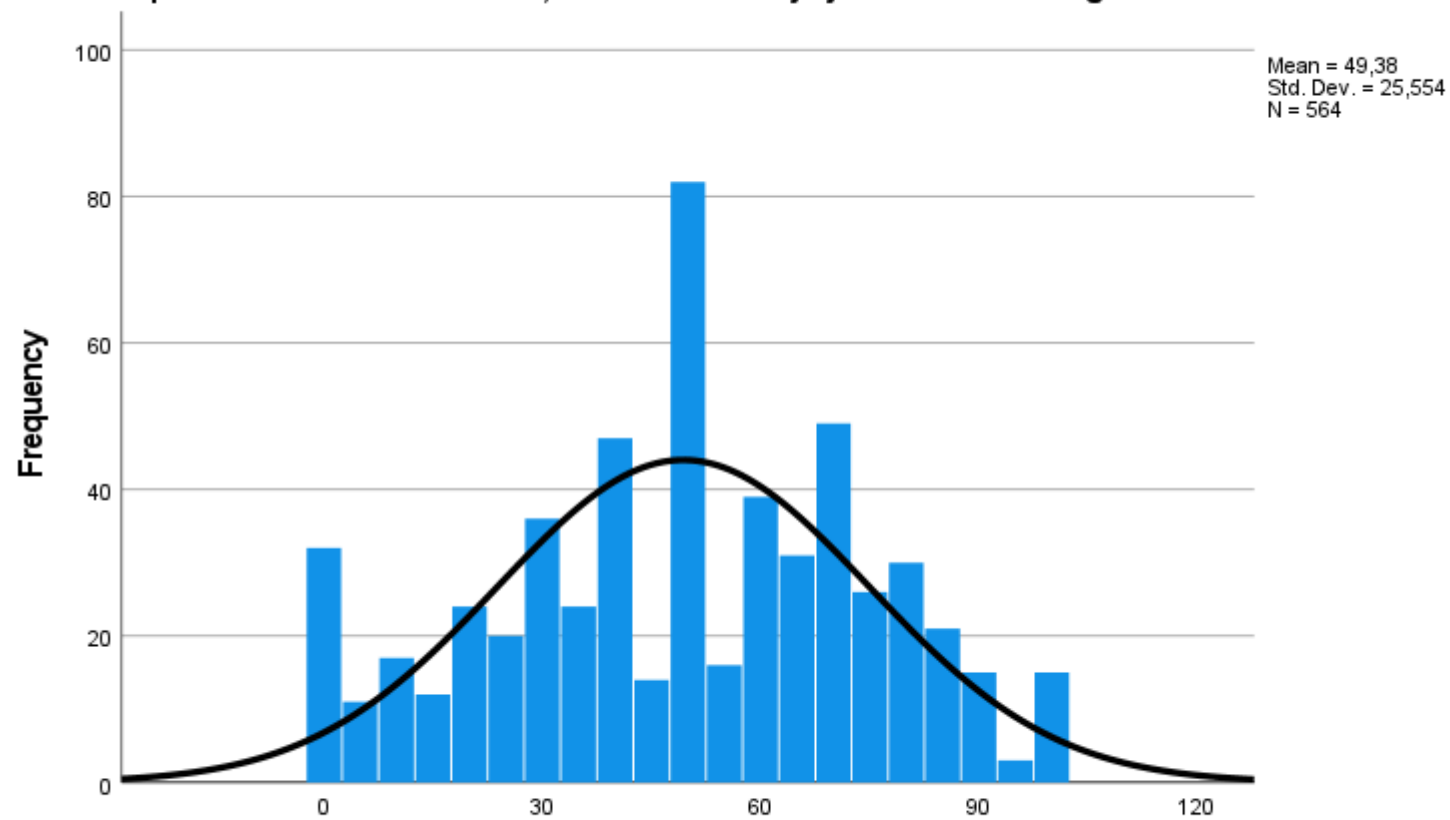

Op een schaal van 0 tot 100, hoe tevreden zijn jullie met de energie-efficiëntie van de lokalen?

Stellingen die we kunnen vergelijken (2009 vs 2022)...

- **Onze lokalen zijn ruim genoeg in verhouding tot het aantal leden**
→ significante verslechtering
- **Er is voldoende vrije ruimte in de onmiddellijke omgeving van het lokaal om veilig en ongestoord te kunnen spelen**
→ significante verslechtering
- **De elektriciteit in onze lokalen is degelijk en veilig**
→ stabiel
- **De toiletten aan onze lokalen functioneren goed en zijn hygiënisch**
→ stabiel

- **Het dak, de vloerconstructie en de muren van onze lokalen zijn in goede staat**
→ lichte, significante verbetering
- **Onze lokalen zijn in orde met de brandveiligheid**
→ stabiel
- **Onze lokalen zijn voldoende geïsoleerd om tocht en vocht buiten te houden**
→ stabiel
- **Onze lokalen zijn toegankelijk voor rolstoelgebruikers**
→ significante verbetering

- **We kunnen te allen tijde én zonder toestemming van externen het lokaal betreden**
→ stabiel
- **We beschikken over voldoende ruimte om ons materiaal op te bergen**
→ trend naar verslechtering, maar net niet significant
- **Er werden voldoende maatregelen genomen om ons lokaal tegen inbraak en vandalisme te beschermen**
→ stabiel
- **We slagen er in spaarzaam om te springen met water en energie**
→ stabiel

Eigenaarschap en tevredenheid

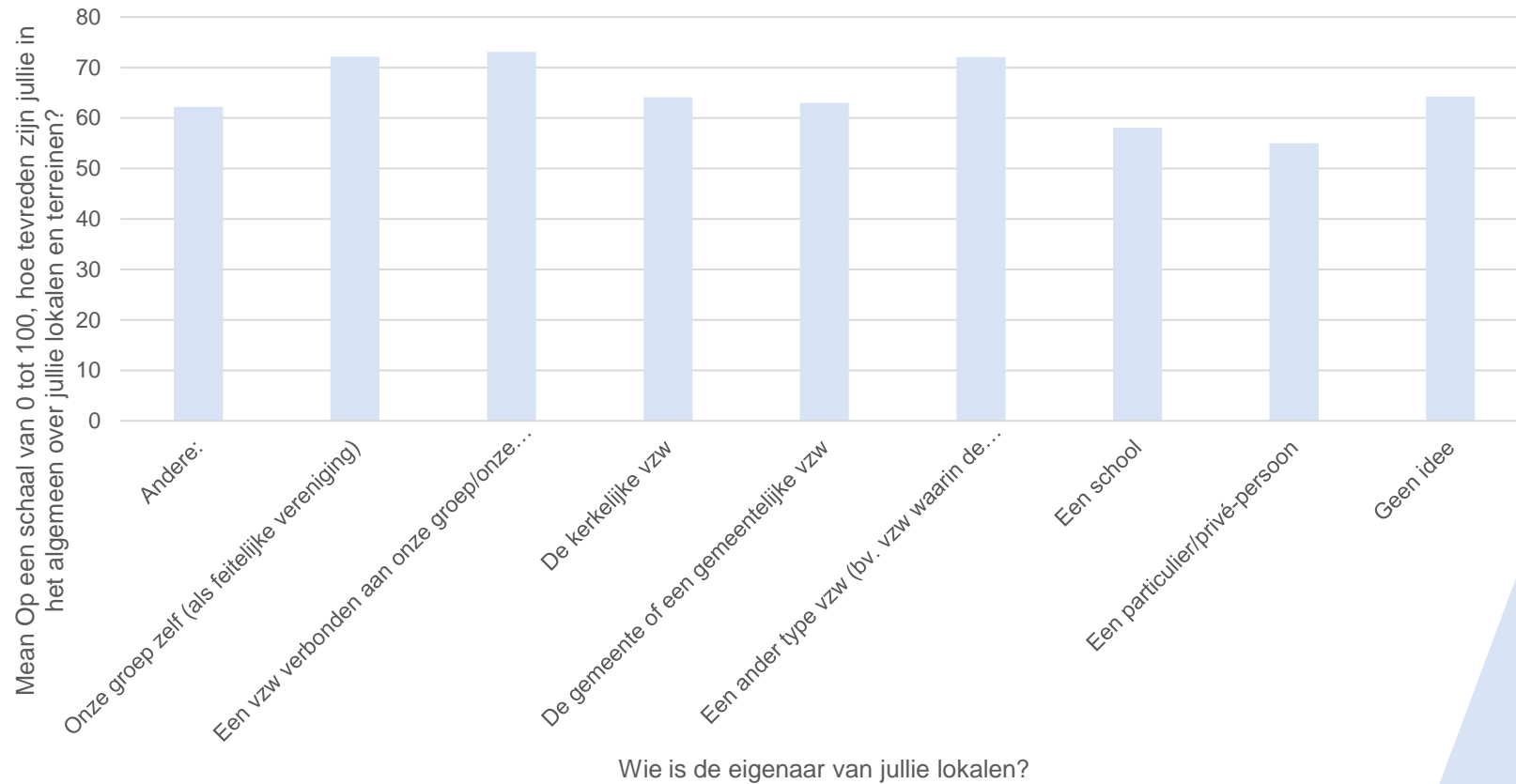

Eigenaarschap en impact op delen van lokalen

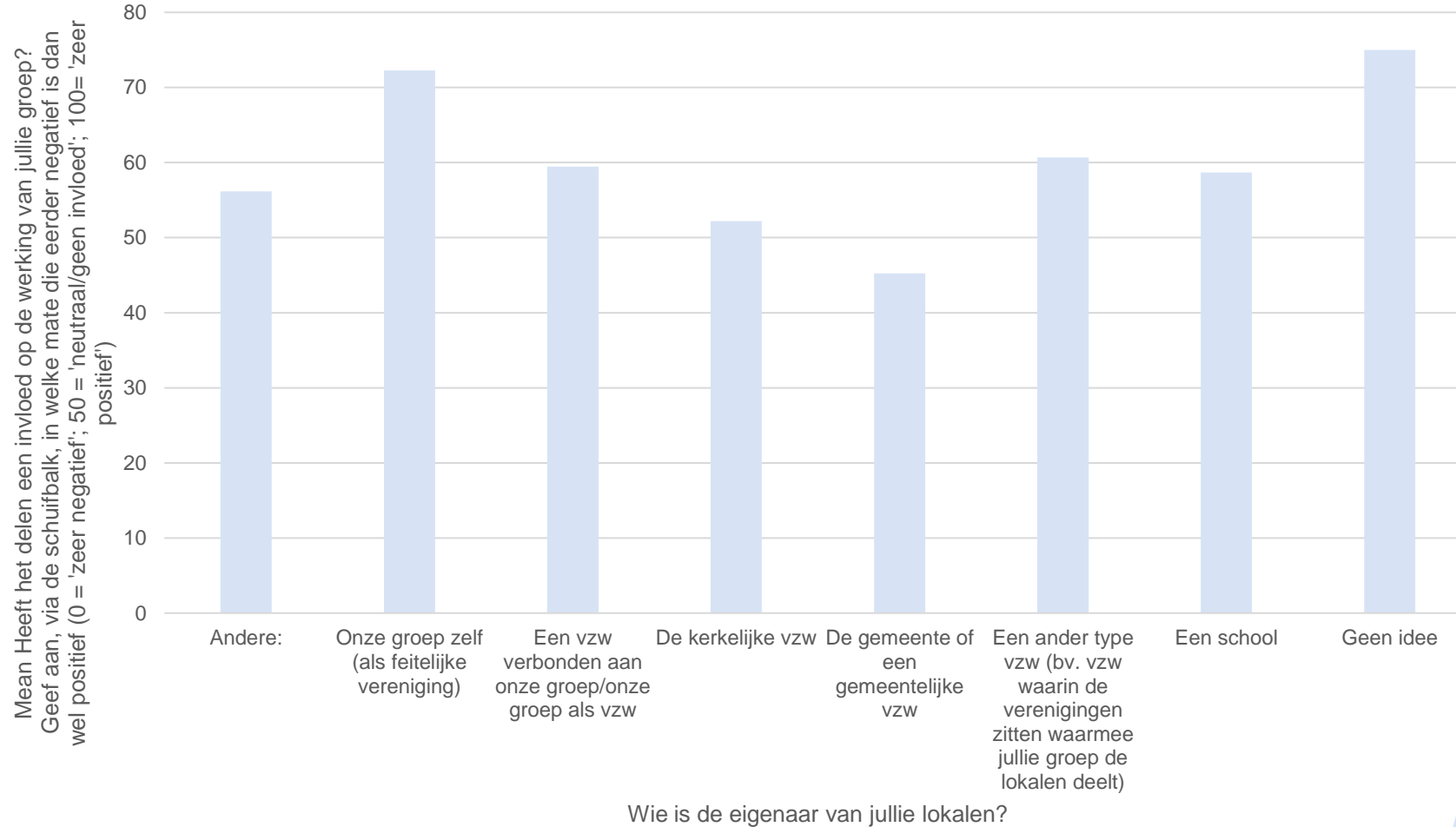

Significante verschillen naar type (I)...

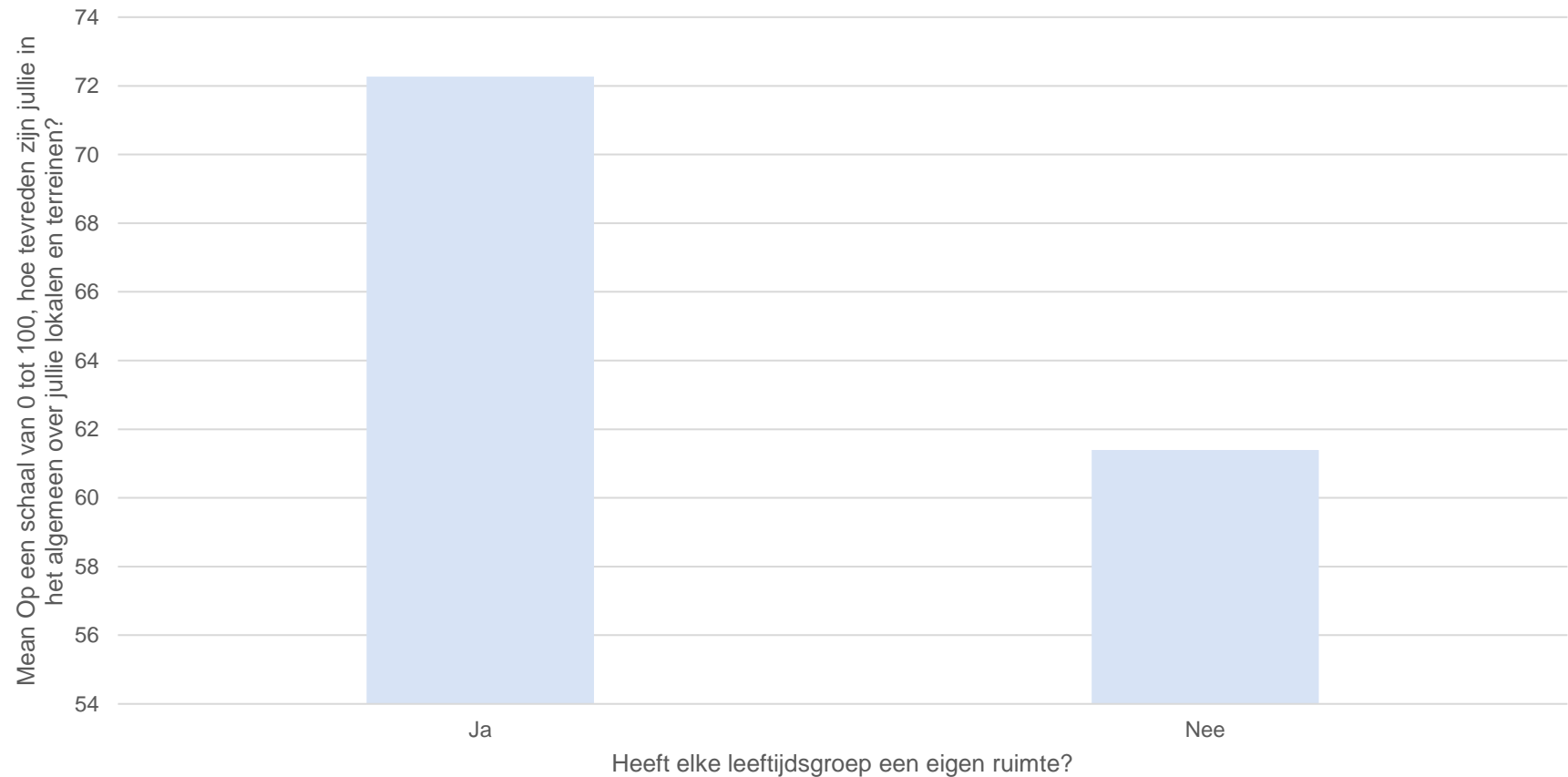

Significante verschillen naar type (II)

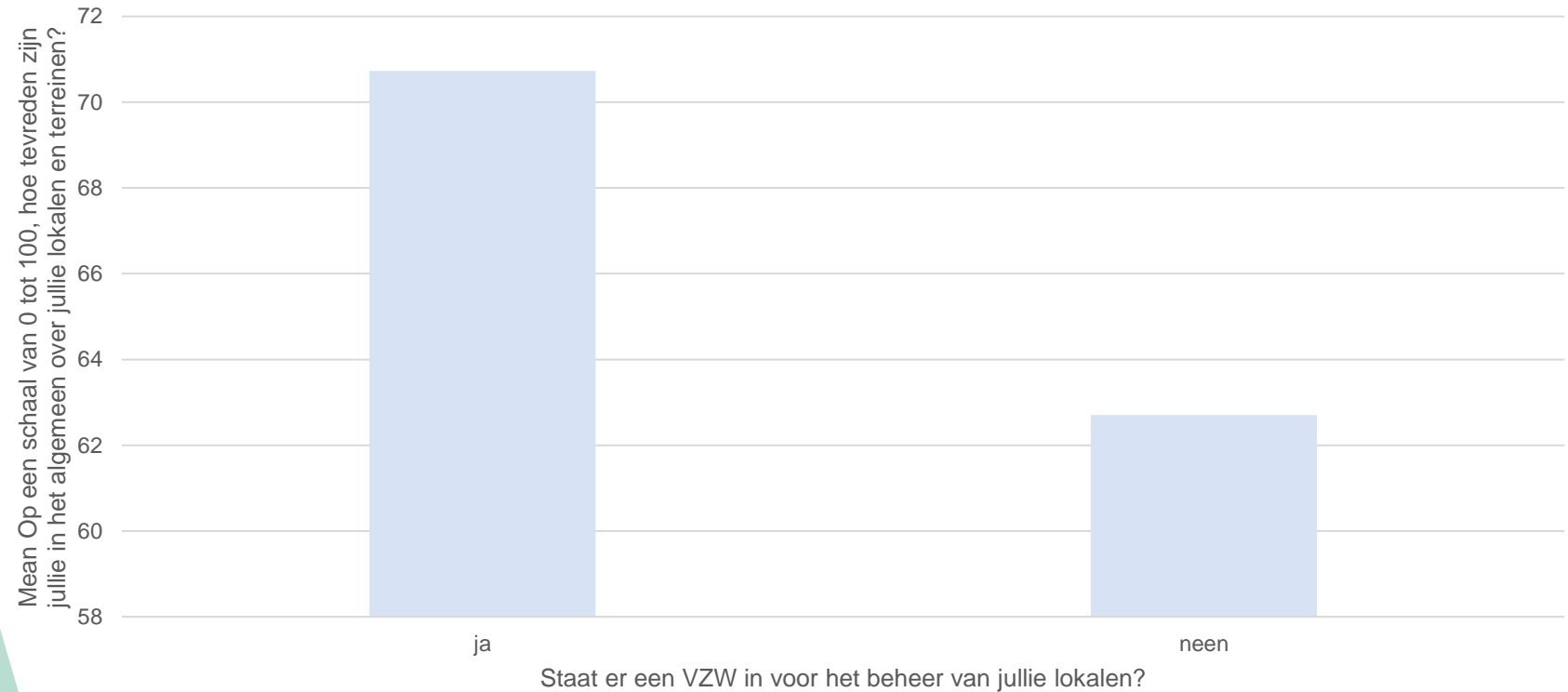

Significante verschillen naar type (III)

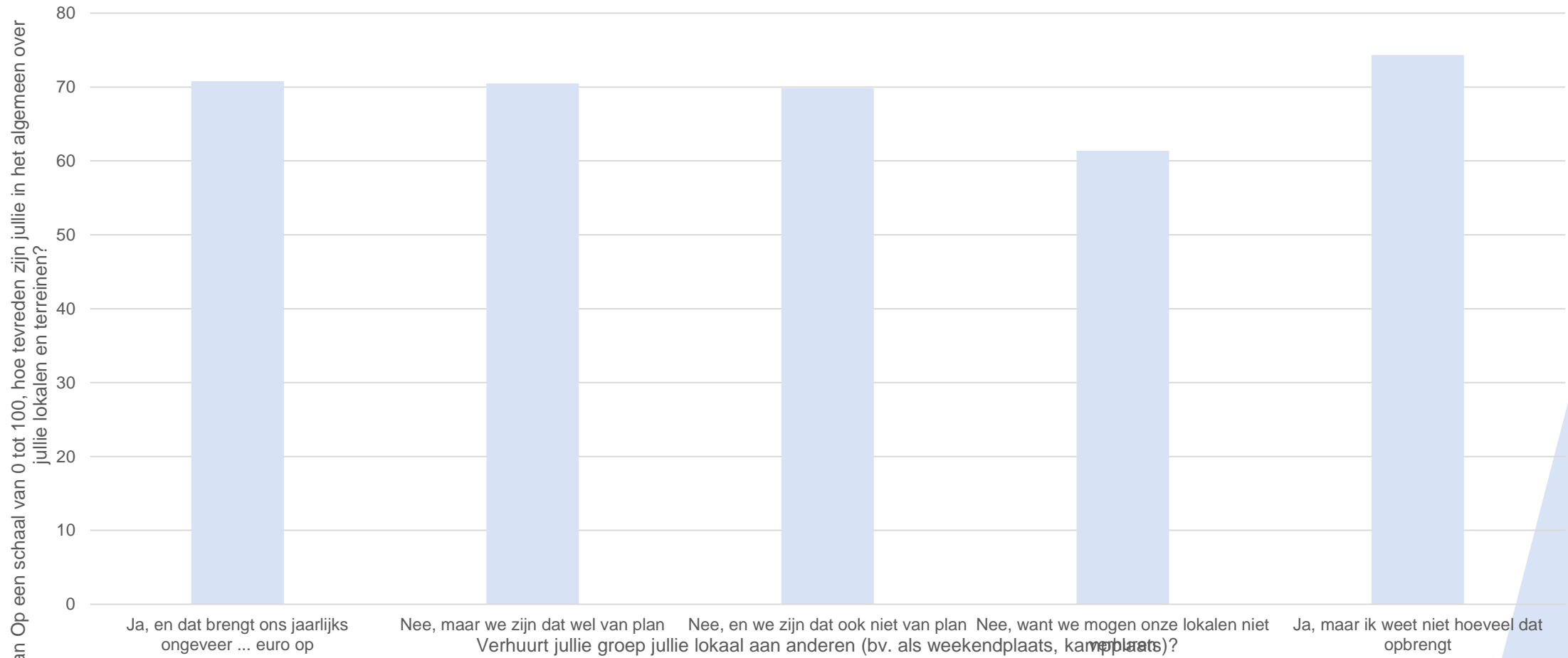

Scatter Plot of Op een schaal van 0 tot 100, hoe tevreden zijn jullie in het algemeen over jullie lokalen en terreinen?
by Ja, en dat brengt ons jaarlijks ongeveer ... euro op

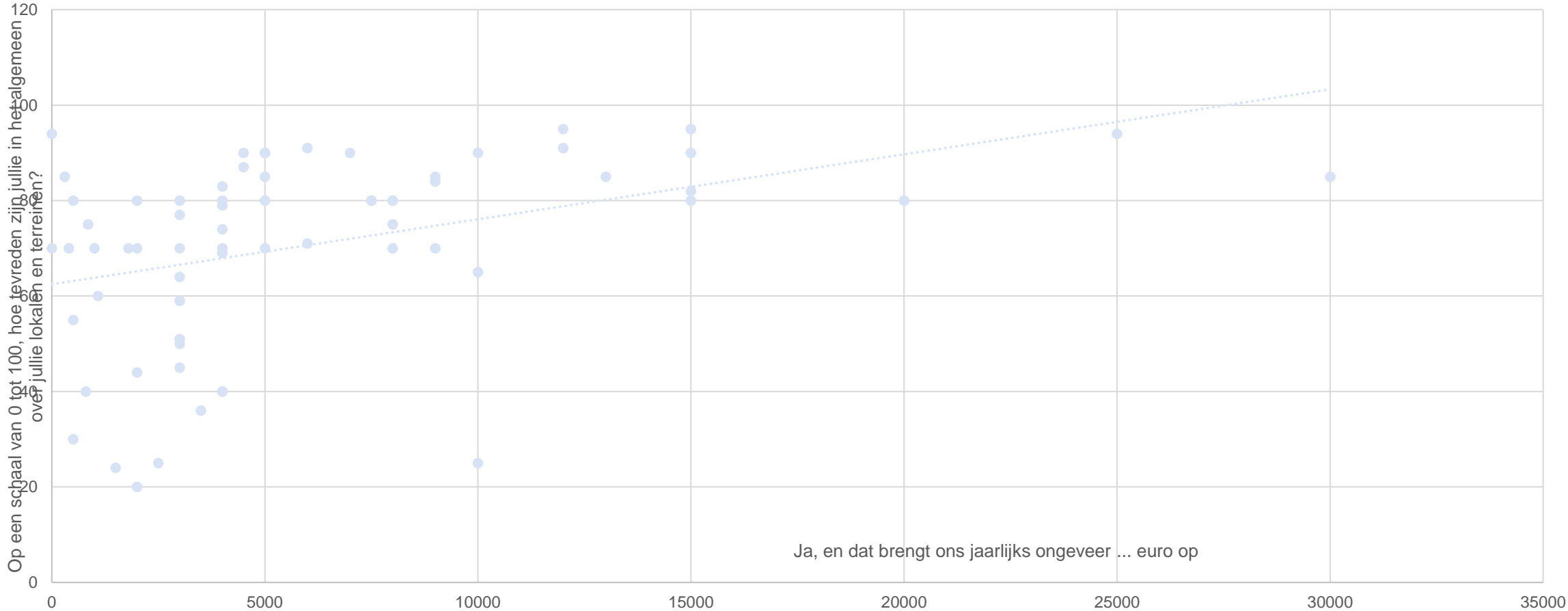

Huurgeld en tevredenheid

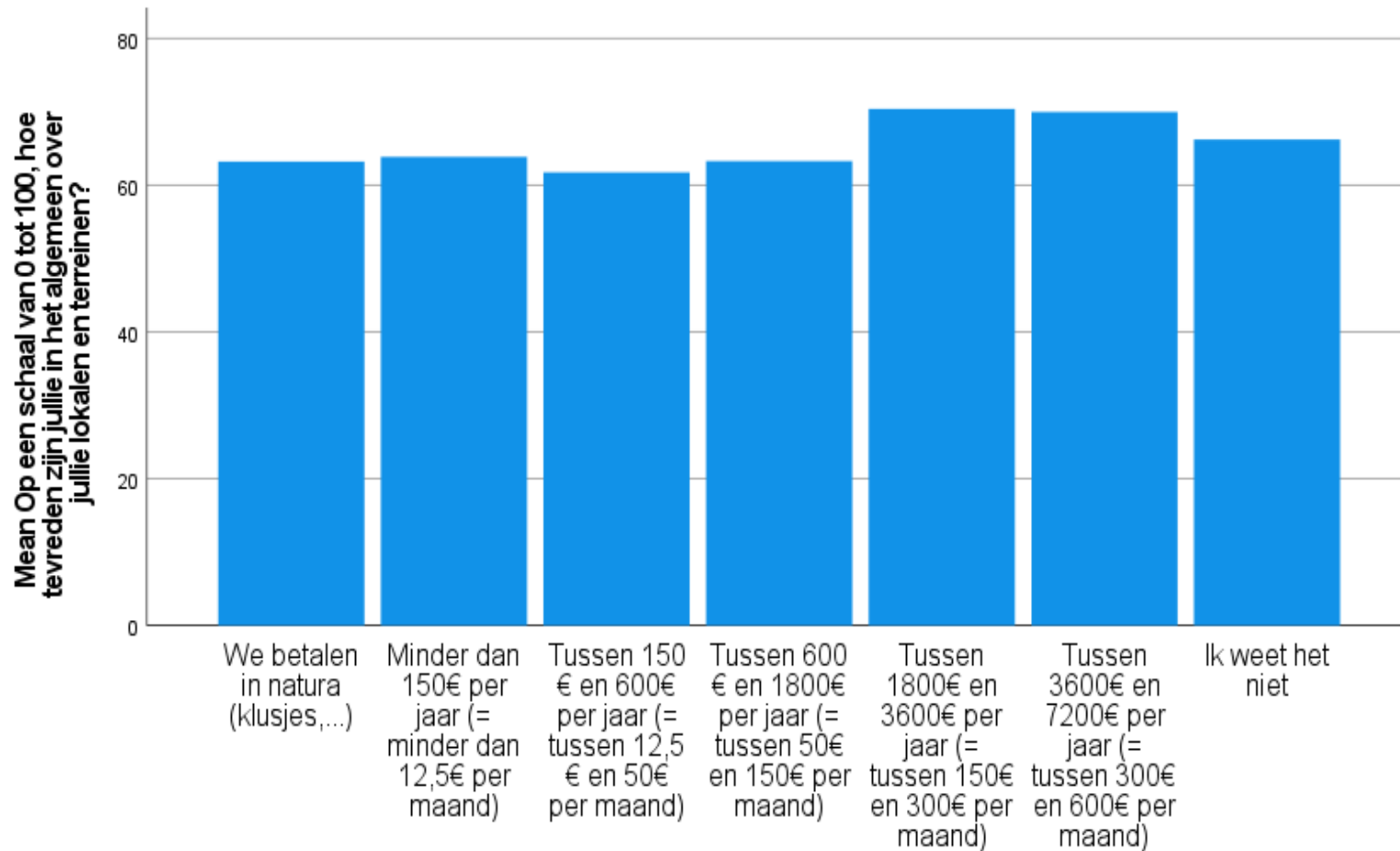

Hoeveel huurgeld betalen jullie voor het gebruik van de lokalen (zonder energiekosten)?

Significante verschillen naar type (IV)

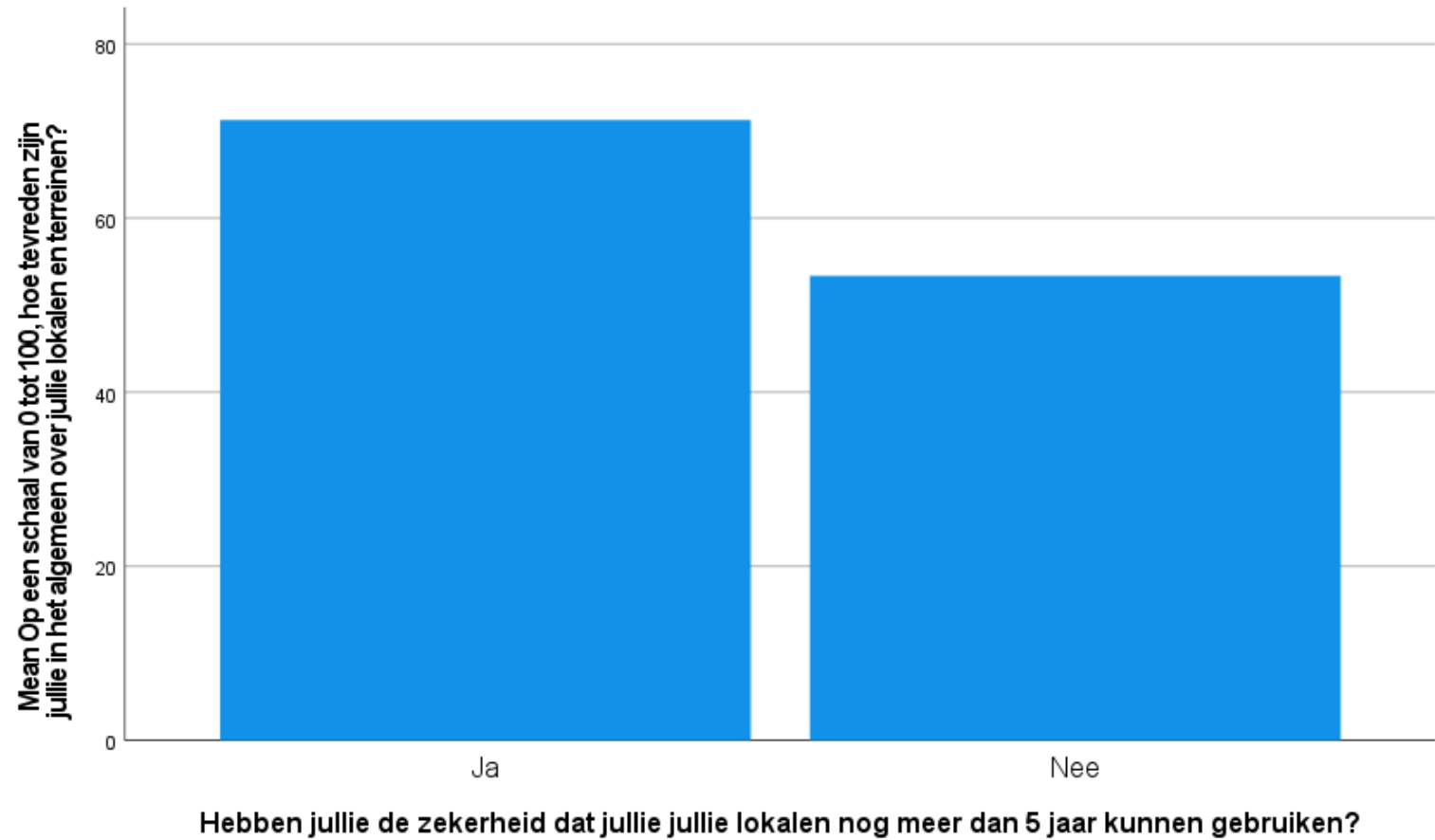

Significante verschillen naar type (V)

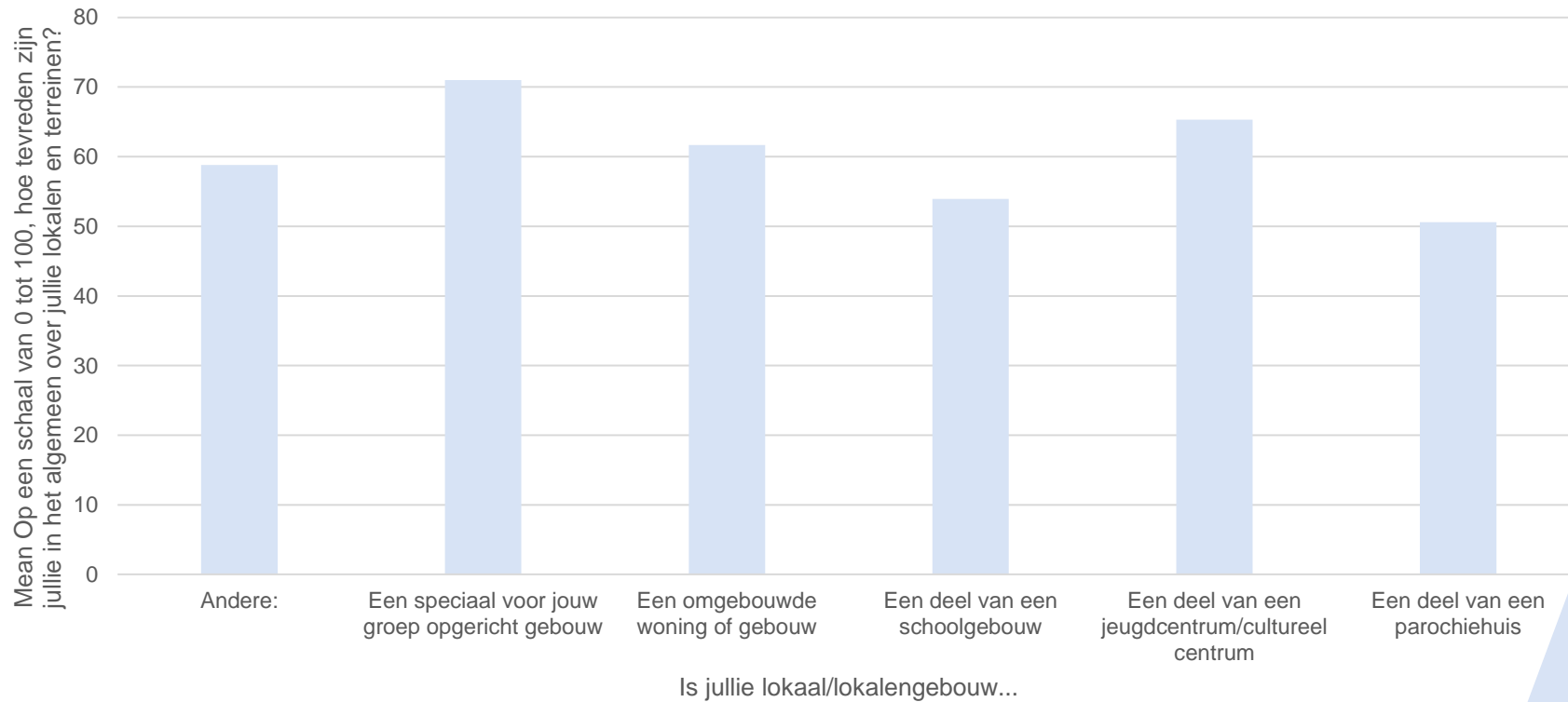

Significante verschillen naar type (VI)

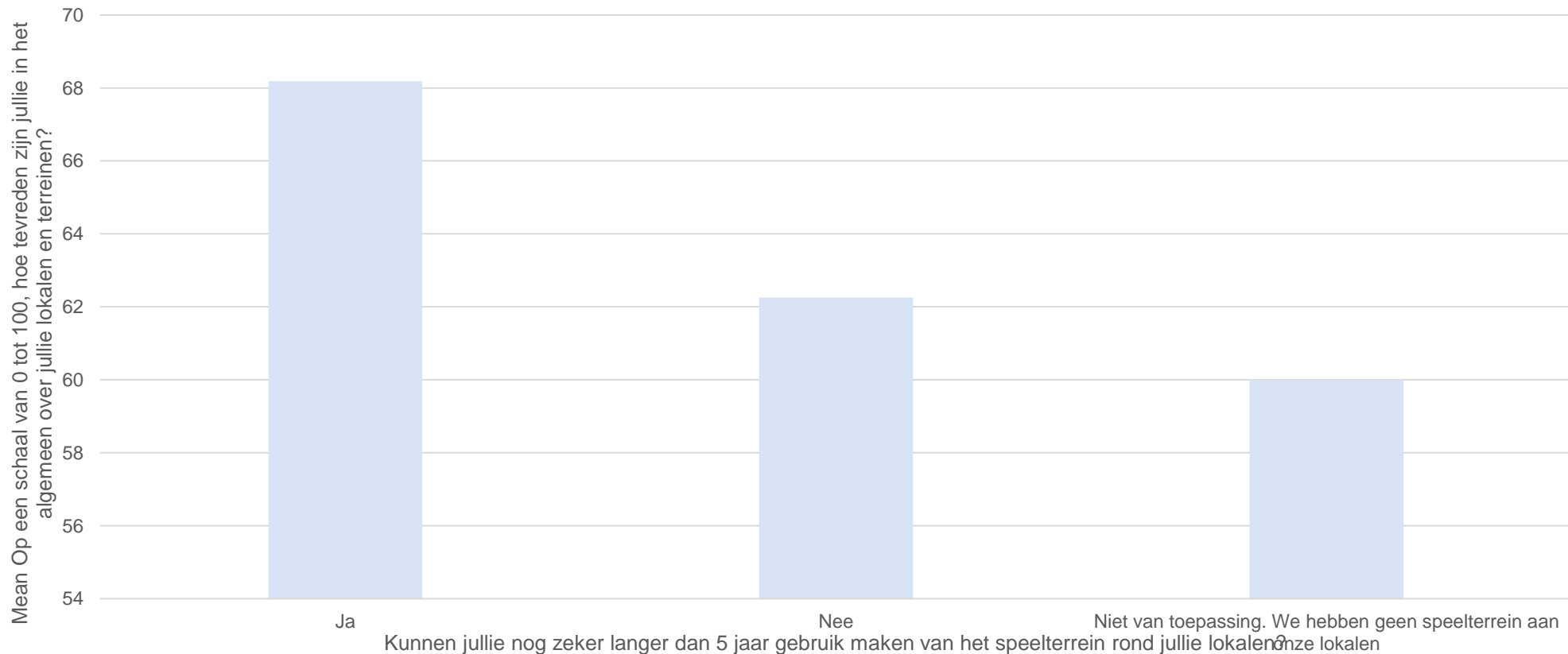

Bouw of verbouwingsplannen: 2009 vs 2022

2009

Plannen jullie in de loop van volgende 5 jaar
te bouwen/verbouwen?

- Ja: 44.9%
- Neen, geen nood: 42.2%
- Neen, maar wel nood: 12.9%

2022

Plannen jullie in de loop van volgende 5 jaar
te bouwen/verbouwen?

- Ja: 41.4%
- Neen, geen nood: 35.7%
- Neen, maar wel nood: 22.9%

Significant verschil!

Correlaties groepsgröße & tevredenheid

Correlations

		Hoeveel leden telt jullie groep?	Hoeveel leiding heeft jullie groep?	Op een schaal van 0 tot 100, hoe tevreden zijn jullie in het algemeen over jullie lokalen en terreinen?	Op een schaal van 0 tot 100, hoe tevreden zijn jullie met de staat van de gebouwen op vlak van veiligheid?	Op een schaal van 0 tot 100, hoe tevreden zijn jullie met de capaciteit van het gebouw (aantal lokalen, grootte van de lokalen)?	Op een schaal van 0 tot 100, hoe tevreden zijn jullie met de energie-efficiëntie van de lokalen?
Hoeveel leden telt jullie groep?	Pearson Correlation	1	,772**	,082	,091*	-,055	,010
	Sig. (2-tailed)		<,001	,052	,030	,190	,810
	N	820	820	566	565	566	563
Hoeveel leiding heeft jullie groep?	Pearson Correlation	,772**	1	,133**	,067	,026	-,024
	Sig. (2-tailed)	<,001		,002	,114	,533	,571
	N	820	821	566	565	566	563
Op een schaal van 0 tot 100, hoe tevreden zijn jullie in het algemeen over jullie lokalen en terreinen?	Pearson Correlation	,082	,133**	1	,690**	,639**	,529**
	Sig. (2-tailed)	,052	,002		<,001	<,001	<,001
	N	566	566	567	566	567	564
Op een schaal van 0 tot 100, hoe tevreden zijn jullie met de staat van de gebouwen op vlak van veiligheid?	Pearson Correlation	,091*	,067	,690**	1	,393**	,601**
	Sig. (2-tailed)	,030	,114	<,001		<,001	<,001
	N	565	565	566	566	566	564
Op een schaal van 0 tot 100, hoe tevreden zijn jullie met de capaciteit van het gebouw (aantal lokalen, grootte van de lokalen)?	Pearson Correlation	-,055	,026	,639**	,393**	1	,313**
	Sig. (2-tailed)	,190	,533	<,001	<,001		<,001
	N	566	566	567	566	567	564
Op een schaal van 0 tot 100, hoe tevreden zijn jullie met de energie-efficiëntie van de lokalen?	Pearson Correlation	,010	-,024	,529**	,601**	,313**	1
	Sig. (2-tailed)	,810	,571	<,001	<,001	<,001	
	N	563	563	564	564	564	564

** . Correlation is significant at the 0.01 level (2-tailed).

* . Correlation is significant at the 0.05 level (2-tailed).

Regressie: welke lokaal & omgevingselementen bepalen tevredenheid?

15	(Constant)	51,364	4,414		11,636	<,001
	douches	5,878	1,813	,124	3,241	,001
	Heeft elke leeftijdsgroep een eigen ruimte?	-7,111	1,565	-,168	-4,543	<,001
	grote zaal	6,097	1,669	,141	3,652	<,001
	is veilig bereikbaar te voet of met de fiets voor kinderen (vanaf 10 jaar) in een straal van 1km, zonder begeleidende volwassene	-2,736	,635	-,154	-4,308	<,001
	toiletten	11,627	2,992	,145	3,886	<,001
	verharde koor	3,957	1,561	,091	2,535	,012
	speeltuin	4,204	1,810	,084	2,323	,021
	berghok voor spelmateriaal	2,910	1,566	,069	1,859	,064
	keuken	4,709	1,811	,100	2,600	,010
	sportvelden	5,597	2,441	,083	2,293	,022
	leidingslokaal	4,031	1,759	,084	2,291	,022
	speelweide	4,265	1,580	,101	2,699	,007
	berghok voor afval	4,397	1,811	,088	2,428	,015

a. Dependent Variable: Op een schaal van 0 tot 100, hoe tevreden zijn jullie in het algemeen over jullie lokalen en terreinen?

Stad of platteland, & tevredenheid?

Correlations

		landelijke/bosrijke omgeving	dorpskern	woongebied	stedelijk gebied	ander gebied	Op een schaal van 0 tot 100, hoe tevreden zijn jullie in het algemeen over jullie lokalen en terreinen?
landelijke/bosrijke omgeving	Pearson Correlation	1	-,126**	-,145**	-,107**	-,030	,151**
	Sig. (2-tailed)		<,001	<,001	,002	,390	<,001
	N	823	823	823	823	823	567
dorpskern	Pearson Correlation	-,126**	1	-,194**	-,191**	-,101**	-,043
	Sig. (2-tailed)	<,001		<,001	<,001	,004	,311
	N	823	823	823	823	823	567
woongebied	Pearson Correlation	-,145**	-,194**	1	-,011	-,048	-,034
	Sig. (2-tailed)	<,001	<,001		,761	,170	,414
	N	823	823	823	823	823	567
stedelijk gebied	Pearson Correlation	-,107**	-,191**	-,011	1	-,056	-,097*
	Sig. (2-tailed)	,002	<,001	,761		,110	,020
	N	823	823	823	823	823	567
ander gebied	Pearson Correlation	-,030	-,101**	-,048	-,056	1	,017
	Sig. (2-tailed)	,390	,004	,170	,110		,685
	N	823	823	823	823	823	567
Op een schaal van 0 tot 100, hoe tevreden zijn jullie in het algemeen over jullie lokalen en terreinen?	Pearson Correlation	,151**	-,043	-,034	-,097*	,017	1
	Sig. (2-tailed)	<,001	,311	,414	,020	,685	
	N	567	567	567	567	567	567

** . Correlation is significant at the 0.01 level (2-tailed).

* . Correlation is significant at the 0.05 level (2-tailed).

Kwalitatieve items, wat bepaalt tevredenheid? 60% variantie...

9	(Constant)	-16,104	4,315		-3,732	<,001
	Het dak, de vloerconstructie en de muren van onze lokalen zijn in goede staat	4,751	,602	,279	7,889	<,001
	Onze lokalen zijn ruim genoeg in verhouding tot het aantal leden	3,999	,546	,254	7,327	<,001
	Er is voldoende vrije ruimte in de onmiddellijke omgeving van het lokaal om veilig en ongestoord te kunnen spelen	3,145	,759	,137	4,146	<,001
	Er werden voldoende maatregelen genomen om ons lokaal tegen inbraak en vandalisme te beschermen	2,394	,589	,130	4,063	<,001
	De elektriciteit in onze lokalen is degelijk en veilig	2,629	,699	,133	3,764	<,001
	We beschikken over voldoende ruimte om ons materiaal op te bergen	1,763	,579	,103	3,042	,002
	We beschikken zelf over voldoende speelruimte aan ons lokaal	1,835	,601	,109	3,053	,002
	We kunnen te allen tijde én zonder toestemming van externen het lokaal betreden	1,750	,760	,066	2,302	,022
	Er is altijd warm water beschikbaar in onze lokalen	1,148	,501	,070	2,292	,022

a. Dependent Variable: Op een schaal van 0 tot 100, hoe tevreden zijn jullie in het algemeen over jullie lokalen en terreinen?

Tevredenheid en sociale relaties...

Item	Tevredenheid lokalen, Bivariate associatie
We weten de juiste personen te zitten bij vragen over onze lokalen	0.36 (p<0.001)
Het kost ons veel moeite om de financiële middelen bijéén te sprokkelen om onze lokalen in orde te houden	-0.32(p<0.001)
Burgemeester/schepenen van jeugd hebben oog voor de lokalenproblematiek in onze gemeente	0.32(p<0.001)
In onze gemeente is er goed functionerende jeugddienst waar we terecht kunnen met onze vragen	0.25(p<0.001)
Het geld beschikbaar voor lokalen wordt op een eerlijke manier verdeeld over de verenigingen	0.32(p<0.001)
Goed lokalenbeleid in onze gemeente	0.43(p<0.001)
Goede relatie met eigenaar van onze lokalen	0.38(p<0.001)
We zijn vertegenwoordigd in jeugdoverleg organen in de gemeente	0.12(p<0.01)

Isolatie (I)

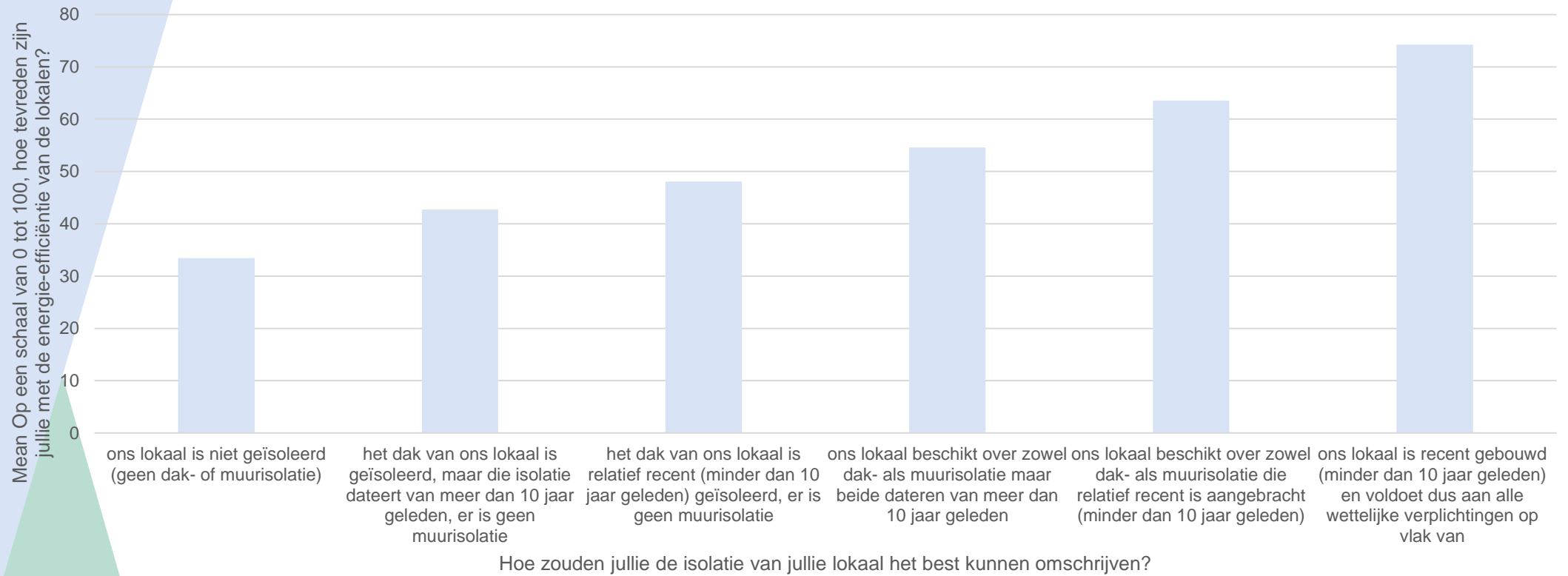

Isolatie (II)

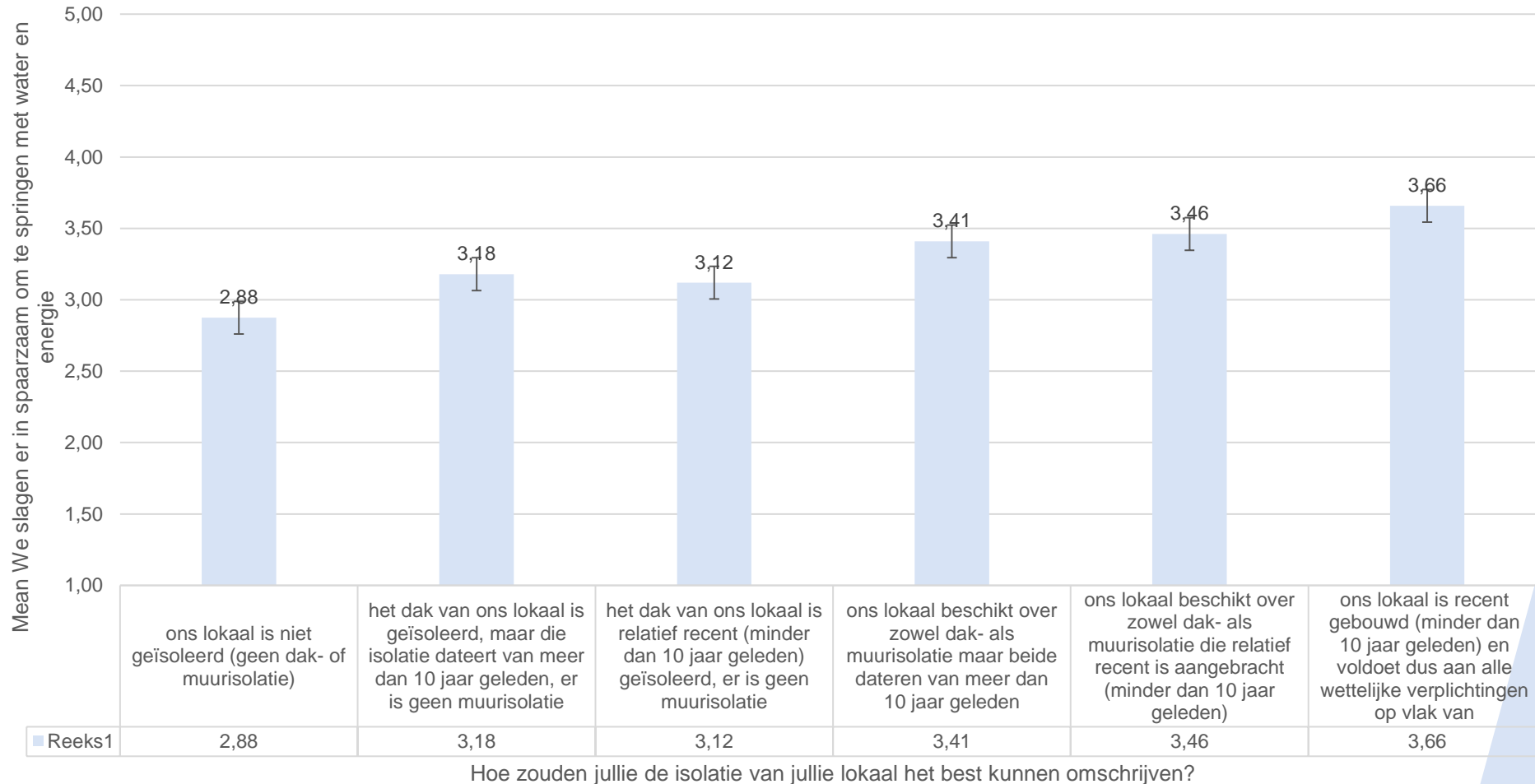

Wie betaalt de rekening...

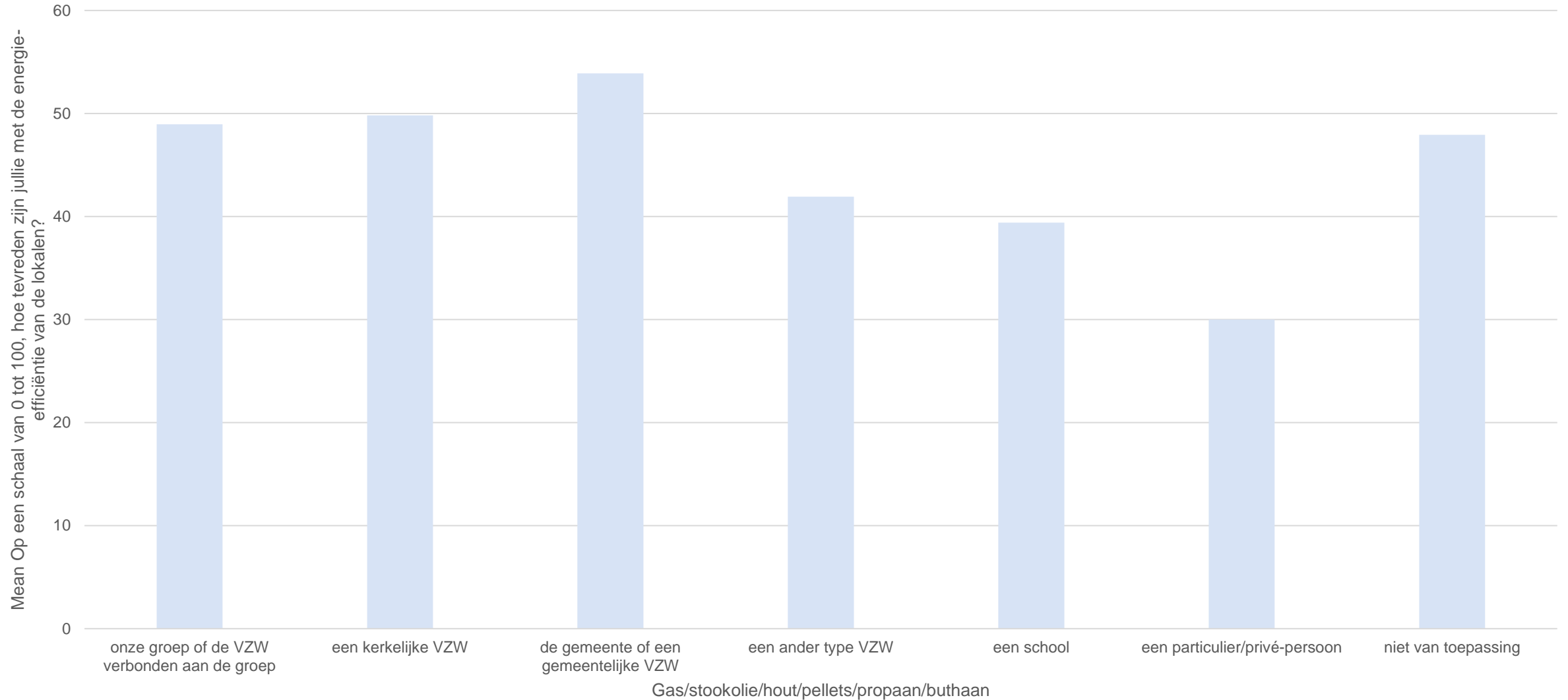

Wie betaalt de rekening...

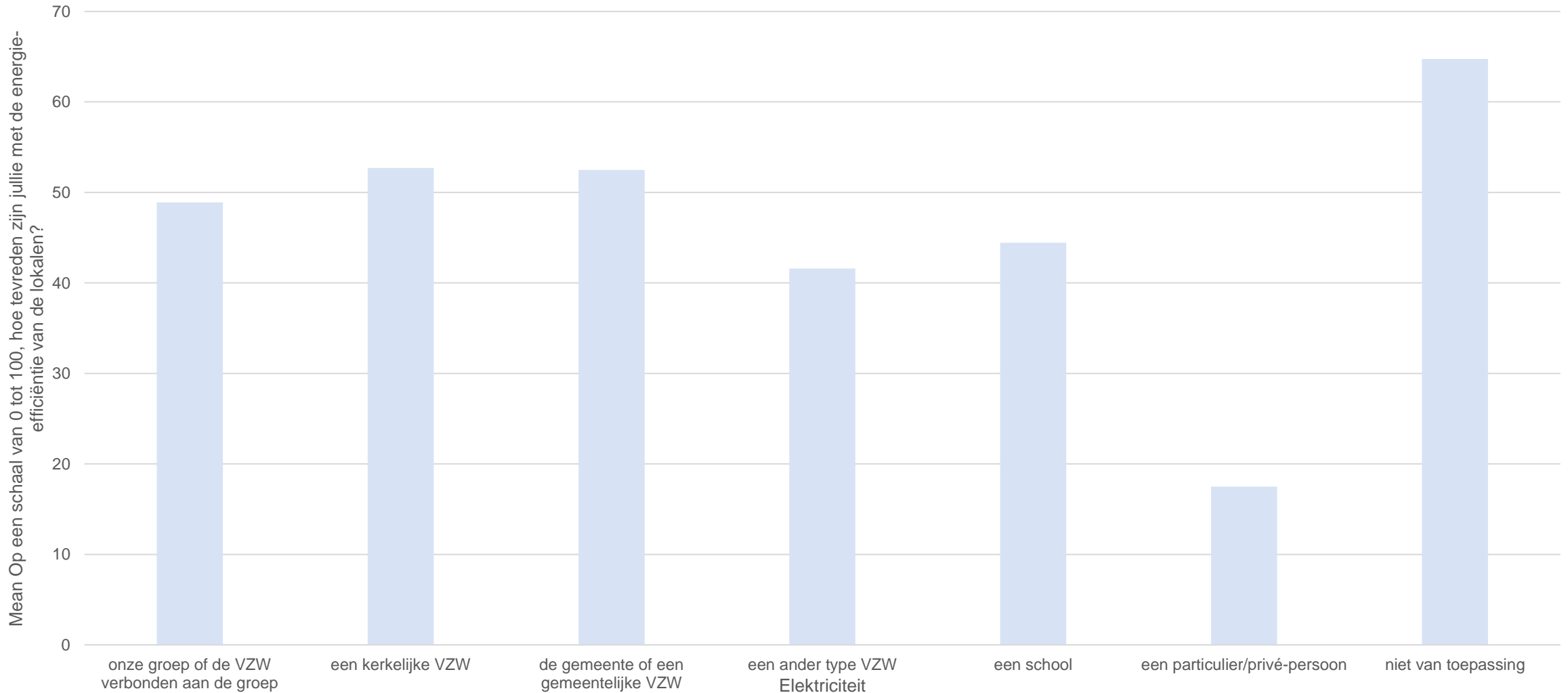

Conclusies

- Geen verschillen naar koepels
- Geen verschillen naar provincies, behalve 'Brussel'
- Tevredenheid lijkt achteruit te gaan
 - Welke factoren?
- Wat doet er toe? Verhuren, isolatie, VZW,.....
- Goede relatie met gemeente (maar moet wederkerig zijn uiteraard)



EF | **for maat**

Conclusies uit onderzoek

“Waar waren we gebleven? Open Jeugdwerk en corona”

Wat kader en context

- Tweejarig verdiepend onderzoek 2021 & 2022
- Combinatie methodes:
 - Gestructureerde online vragenlijst: n = 101 ~1/4^e leden.
 - Focusgesprekken met jeugdwerkers: 5 groepen van 7 personen.
 - Interviews met jeugdambtenaren: gewogen steekproef n = 11
 - Klankbord bij ondersteuners.
- 6 prioritaire thema's: **infrastructuur werd niet expliciet bevraagd en kwam toch als prioriteit naar boven!**



Waar waren we gebleven?

Open jeugdwerk en corona

for maat

www.formaat.be

Vaststellingen bevraging

Lokale subsidies dekken...

	VI	GI	Ambt	SAMEN
We zitten gratis in een gemeentelijk gebouw	41.17% (21)	38,46% (10)	50.00% (4)	40,70% (35)
De huur van ons gebouw	23.53% (12)	23,08% (6)	62,50% (5)	27,91% (24)
De afbetaling van ons gebouw	9,80% (5)	0.00% (0)	12,50% (1)	6,98% (6)
De volledige EGW kosten (Elektriciteit, gas, water)	45,10% (23)	15,38% (4)	50,00% (4)	36,05% (31)
Een deel van de EGW kosten (Elektriciteit, gas, water)	17,65% (9)	23,08% (6)	37,50% (3)	20,93% (18)
Kosten om activiteiten / aanbod te organiseren	23,53% (12)	53,85% (14)	12.50% (1)	31,40% (27)
De volledige personeelskosten - behalve de bovenlokaal gesubsidieerde projectmedewerkers	0,00% (0)	38,46% (10)	52.50% (5)	17,44 (15)
Een deel van de personeelskosten	0,00% (0)	38,46% (10)	25.00% (2)	13,95% (12)
Administratieve kosten (bankkosten, Staatsblad, ...)	13,73% (7)	19,23% (5)	0.00% (0)	13,95% (12)
Verzekeringen	23,53% (12)	15,38% (4)	25.00% (2)	20,93% (18)
Lidmaatschapskosten Formaat	19,61% (10)	19,23% (5)	25.00% (2)	19,77% (17)
Auteursrecht	11,76% (6)	7,69%	0.00% (0)	9,30% (8)
Ik weet het niet	7,84% (4)	0.00% (0)	0.00% (0)	4,65% (4)
	100% (51)	100% (26)	100% (8)	100% (86)



Vaststellingen bevraging



Initiatieven moeten eigen investeringen uitstellen

40%

Geeft aan dat **infrastructuur niet** **werkbaar** was onder coronaprotocollen.

25%

Van de respondenten **stelde geplande** **investeringen uit** door budgettaire krapte.

Vaststellingen bevraging



Stijgende energiekosten maken initiatieven kwetsbaar

De kosten van energie gaan door het dak en de budgetten die de gemeente voorziet, voldoen al lang niet meer.



Gas

2x

Duurder sinds september 2021



Electriciteit

3x

Duurder sinds september 2021

Verdere vaststellingen

Jarenlange onderinvestering

Er is jarenlang te weinig aandacht besteed aan infrastructuur:

- Zorgt voor brakke, verouderde infrastructuur
- Schrijnende verhalen: jeugdhuizen met houtkachels, met kapotte centrale verwarming, met lekkende daken, die zeer inbraakgevoelig zijn..)
- Ook energie lekt letterlijk uit die infrastructuur

Infrastructuur is NIET op maat van jongeren – zeker niet van toekomstige jongeren

MAAR jongeren trekken hun plan, maar geraken maar zo ver als het kan.



Verdere vaststellingen

Vlaanderen ondersteunt

Er gaat geld naar infrastructuur bovenlokaal

- Projectoproep Dalle
- Nieuw BVR (ooit FoCi)

Maar natuurlijk met bovenlokale voorwaarden, terwijl noden vaak lokaal zijn.

Regelgeving onafgestemd

Toenemende aandacht voor binnenluchtkwaliteit is geoorloofd, maar staat loodrecht om andere principes:

- VLAREM – geluidsnormen
- Energie-efficiëntie en kostenbesparing



Beleidsaanbevelingen

Beter nu investeren dan lopende rekeningen dekken



- Elk **lokaal** gemeentelijk meerjarenplan moet voldoende investeringskredieten voorzien.
- Zorg voor **voldoende** infrastructuur: Breng de noden van jongeren in kaart, zorg voor voldoende ‘eigen lokalen/gebouwen’, maar kijk ook over het muurtje of gedeeld gebruik, tijdelijk gebruik, eenmalig gebruik... mogelijk is.
- Maar weet ook: Kwaliteitsvolle infrastructuur vraagt **tijd** en **knowhow**.
 - Gedeeld infrastructuurgebruik is enkel mogelijk door te investeren in de regie er van.
 - Zorg dat de infrastructuur is aangepast aan functie, omgeving en de jongeren van vandaag en morgen. Dat vraagt een **lange termijn** plan.

Beleidsaanbevelingen

Beter nu investeren dan lopende rekeningen dekken



- **Vlaanderen** kan flankerend werken door blijvend te investeren in bovenlokale jeugdinfrastructuur.
 - Wel blijft het eigendomsrecht van +20 jaar voor vele initiatieven een obstakel.
- Eigenlijk weten we te weinig over (boven)lokale infrastructuur.
 - Werk een Vlaams infrastructuurbeleid voor jeugd(werk) uit en zorg voor een monitoring van jeugdwerkinfrastructuur.
- Stem de **verplichtingen waaraan open jeugdwerkinfrastructuur moet voldoen** op elkaar af. Maak die haalbaar en betaalbaar.



- **Europees** de uitzonderingen aanpassen om het jeugdwerk een verlaagd tarief toe te kennen, conform Europese wetgeving rond schoolinfrastructuur.

Verlaag de btw voor (ver)bouwen jeugdinfrastructuur van 21% naar 6%

Vragenmoment

Voor Hans – Toon – Geerte - Jochem



Pauze

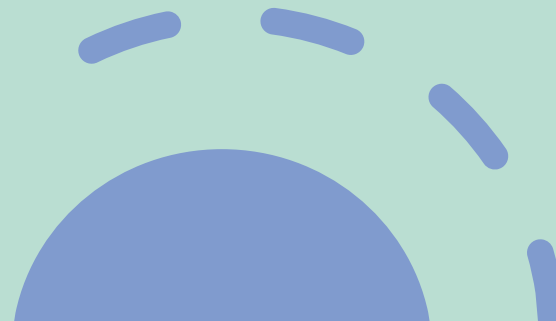
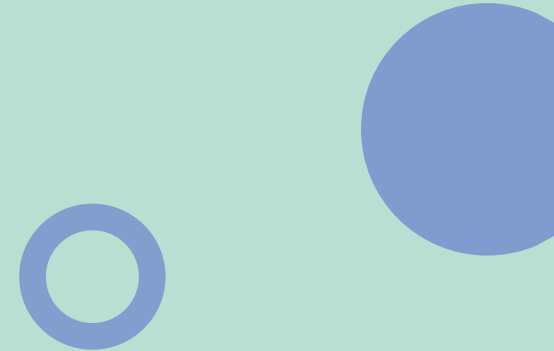
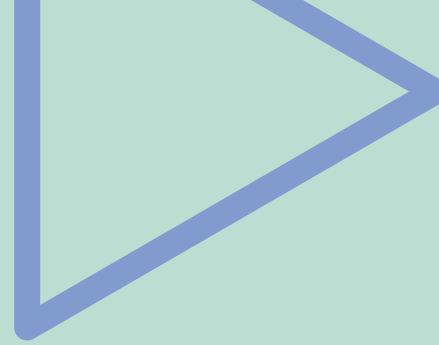

Hoe ziet de ideale jeugdinfrastructuur eruit?

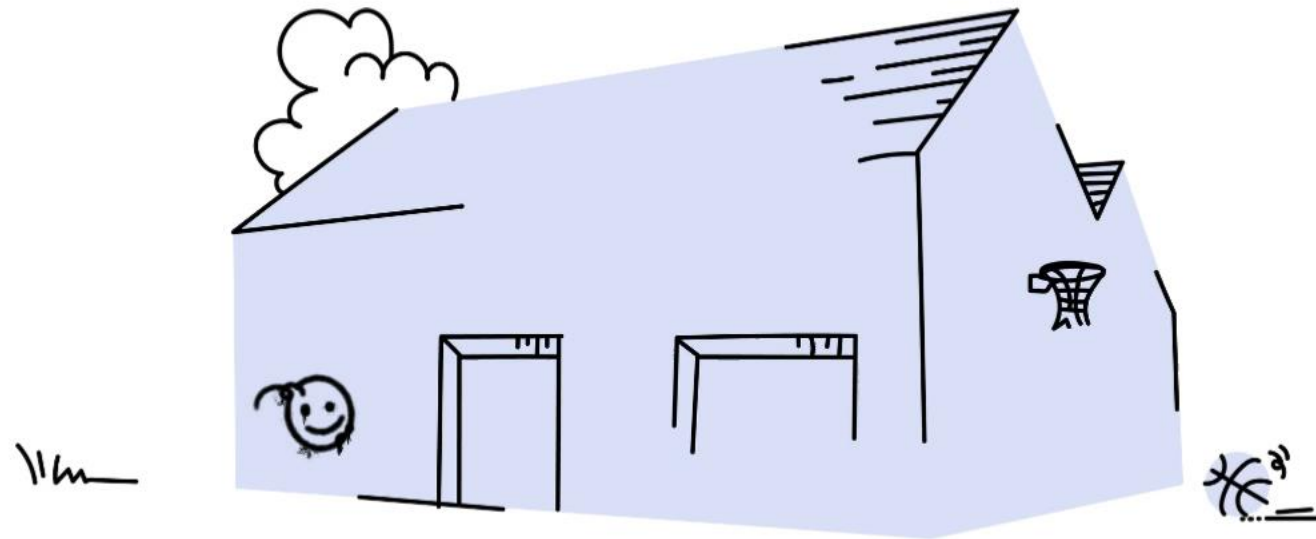



Het panelgesprek

Michiel Lammens

Emma Van Loock

Bert Herrewyn

De vijf thema's

Wat is voor jou het meest prioritair?

Ruimte

De druk op ruimte in Vlaanderen en Brussel is groot. Gebruik maken van gedeeld en tijdelijk ruimtegebruik dringt zich op. Meer kinderen en jongeren vinden hun weg naar het jeugdwerk waardoor de huidige ruimtes te klein worden. We zien dat heel wat jeugdwerkorganisaties zo op eenzelfde site terecht komen.

Lokale besturen

Goed lokaal jeugdwerk staat of valt vaak met ondersteuning vanuit het lokaal bestuur. Dit is als zeer belangrijk bevonden in het onderzoek van Formaat als in het lokalenonderzoek en vormt daarom ook een prioritair thema op zich.

Eigenaarschappen

Een getuigenis

“We willen absoluut geen gedeelde lokalen. Indien we hierin meegaan hebben we geen eigenheid en veroorzaken we problemen met de buurt (3 jeugdbewegingen + Kinderdagverblijf). De gedeelde lokalen zouden de problematiek van energieverspilling en toekomstig plaats tekort wel kunnen oplossen.”

Infrastructuur

Een getuigenis

“Voor de bouw van ons toekomstig lokaal hebben we al contact gelegd met de gemeente. Zij zouden tot 50.000 euro mee betalen aan ons project. Ze voorzien ook de grond en de medewerkers van de gemeente zouden de administratie in orde brengen voor de nodige aanvragen voor subsidies.

Echter staat of valt de nieuwbouw eigenlijk met de mogelijkheid tot het verkrijgen van de subsidie 'volgens sectorale prioriteiten'. Tot op heden gaan we er in het beste geval van uit dat onze bouw voor 60% door deze subsidie kan worden getrokken. Als dat toch niet mogelijk is, lijkt het mij niet haalbaar om het overige bedrag te overbruggen.”

Parochie en Kerk



Een krantenartikel

Eerste kerkgebouw krijgt herbestemming: OLV van Bijstandskerk wordt culturele zaal, Chiro mag intrek nemen in pastorie

BEVEREN Er is een akkoord tussen de gemeente en de kerkfabriek om de Onze-Lieve-Vrouw van Bijstandskerk in de Pastoor Steenssensstraat in erfpacht te geven voor een herbestemming. Voor de kerk zelf ligt een plan op tafel om deze om te vormen tot culturele zaal. De pastorie zal met onmiddellijke ingang naar de chirogroep Sint-Lutgard gaan omdat deze met een gebrek aan ruimte zit.

Lunch

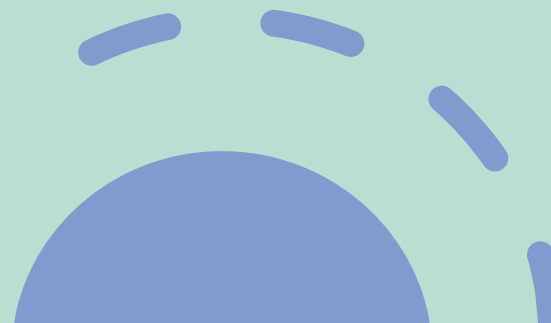
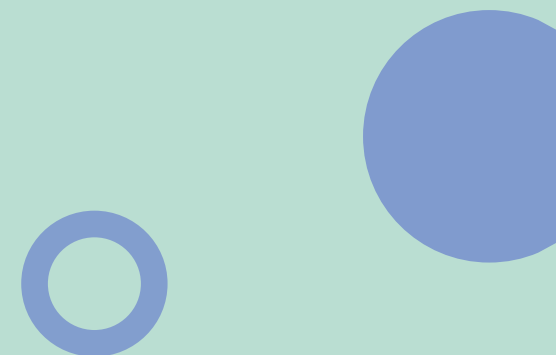
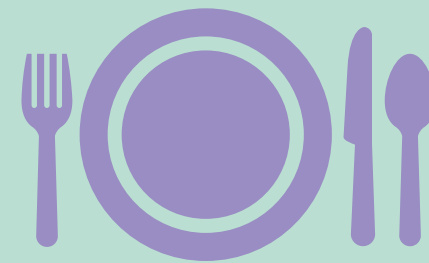
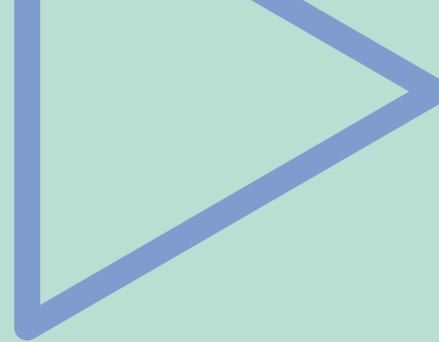

Sessie verdeling

Ruimte	De Ambrassade – 3 ^{de} verdieping
Eigenaarschappen	De Ambrassade – 2 ^{de} verdieping
Lokale besturen	De Ambrassade – 1 ^{ste} verdieping
Infrastructuur	DeBuren - Plenumzaal
De Kerk	De Ambrassade – De Bistro vergaderzaal

13u30 - 14u30

Thematafels met experten aan het woord

14u30 - 15u

Pauze in de bistro van De Ambrassade

15u - 16u

Thematafels met goede voorbeelden aan het woord

Sessie verdeling

Eigenaarschappen	De Ambrassade – 3 ^{de} verdieping
Ruimte	De Ambrassade – 2 ^{de} verdieping
Lokale besturen	De Ambrassade – 1 ^{ste} verdieping
Infrastructuur	DeBuren - Plenumzaal
De Kerk	De Ambrassade – De Bistro vergaderzaal



Bevindingen



Het advies (lokale) jeugdinfrastructuur

Bedankt !

